



UNIVERSIDAD DE PANAMÁ
Secretaría General
Consejo de Investigación

ACUERDOS

REUNIÓN CI N°5-23, CELEBRADA EL 28 DE ABRIL DE 2023

1. Se **APROBÓ** el Acta N°4-23, en una reunión celebrada el 17 de marzo de 2023.

INFORME DEL PRESIDENTE

2. Se **APROBÓ** el **PROCEDIMIENTO PARA EL REGISTRO DE LOS PROYECTOS DE TESIS Y PROYECTOS DE INTERVENCIÓN**, como se detalla a continuación:
 1. El estudiante entregará a la comisión Académica del programa, con previo visto bueno de su asesor, el anteproyecto de tesis o anteproyecto de intervención para su aprobación.
 2. La Comisión académica remite a la Dirección de Investigación y Postgrado de la Facultad, o la Coordinación de Investigación y Postgrado del Centro Regional, los anteproyectos de tesis y anteproyectos de intervención, indicando en el acta los proyectos que deben contar con el aval de un Comité de Bioética de la Investigación.
 3. La Dirección de Investigación y Postgrado de la Facultad, o la Coordinación de Investigación y Postgrado del Centro Regional remitirá para el debido registro a la Vicerrectoría de Investigación y Postgrado los proyectos aprobados, con el acta respectiva de la Comisión Académica del programa y el formulario de inscripción de protocolos de Postgrado DP-F-013.
 4. La Dirección de Postgrado de la Vicerrectoría de Investigación y Postgrado remitirá a la Unidad académica respectiva, el registro de los proyectos.
 5. La Dirección de Postgrado de la Vicerrectoría de Investigación y Postgrado remitirá, con el debido registro, los proyectos de tesis o proyectos de intervención al Comité de Bioética de la Investigación que corresponda, según las indicaciones de la comisión académica.
 6. La Dirección de Postgrado de la Vicerrectoría de Investigación y Postgrado remitirá a la Dirección de Investigación los proyectos de tesis para los registros correspondientes.



7. El Comité de Bioética de la Investigación remitirá a la comisión académica las evaluaciones a los proyectos de tesis o de intervención y ésta a su vez al Profesor asesor y al estudiante.
8. El caso de los proyectos que no reciban el aval del Comité de Bioética de la Investigación correspondiente tendrá que realizar las adecuaciones sugeridas y presentar una nueva propuesta ante la comisión académica.

Observaciones:

En caso de que aplique, se recomienda no iniciar la ejecución del proyecto de tesis o proyectos de intervención hasta tanto no se cuente con el aval de un comité de Ética de la Investigación.

Para garantizar el cumplimiento de la ley 84 del 14 de mayo de 2019 que regula y promueve la Investigación para la Salud y las disposiciones establecidas en el Reglamento General del Comité de Bioética de la Investigación de la Universidad de Panamá, se acuerda que los proyectos de tesis o proyectos de intervención de programas de Postgrado del área de Ciencias de la Salud, luego de la aprobación de la comisión académica, requieren el aval obligatorio de un comité de Bioética para el registro en la Vicerrectoría de Investigación y Postgrado, y autorización de inicio.

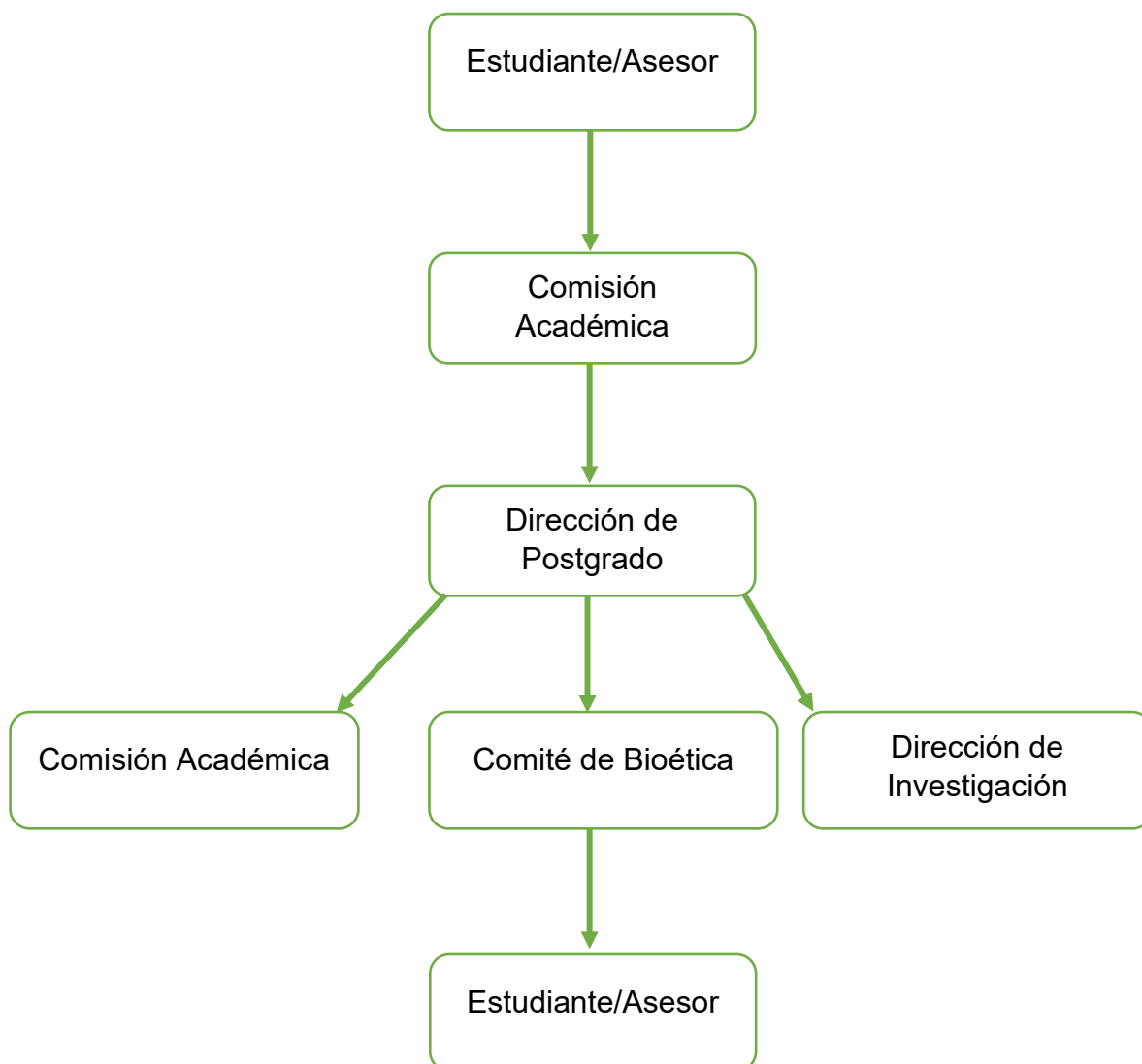



INFORME DE LA COMISIÓN DE INVESTIGACIÓN

3. Se **APROBÓ** otorgarle la **carga horaria total** en la organización docente para dedicarse a la Investigación en el año 2023, de la doctora **Hildaura de Patiño**, con cédula de identidad personal N°4-145-728, Profesora Tiempo Completo de la Facultad de Medicina.
4. Se **APROBÓ** otorgarle la **carga horaria total** en la organización docente para dedicarse a la Investigación en el año 2023, del profesor **Celestino Araúz Monfante**, con cédula de identidad personal N°1-27-148, Profesor Tiempo Completo del Departamento de Historia de la Facultad de Humanidades.
5. Se **APROBÓ** otorgarle la **carga horaria total** en la organización docente para dedicarse a la Investigación en el primer semestre en el año 2023, del profesor **Alfredo Figueroa Navarro**, con cédula de identidad personal N° 8-180-421, del Departamento de Sociología, de la Facultad de Humanidades.
6. Se **APROBÓ** otorgarle la **carga horaria parcial** en la organización docente para dedicarse a la Investigación en el primer semestre de 2023, del profesor **Luis Camaño**, con cédula de identidad personal N°8-207-2056, del Departamento de Geografía de la Facultad de Humanidades.
7. Se **APROBÓ** otorgarle la **carga horaria parcial** en la organización docente para dedicarse a la Investigación en el primer semestre de 2023, del profesor **Danilo I. Qunitero**, con cédula de identidad personal N°8-212-108, del Departamento de Geografía de la Facultad de Humanidades.
8. Se **APROBÓ** otorgarle la **carga horaria parcial** en la organización docente para dedicarse a la Investigación en el primer semestre de 2023, del profesor **Luis Troetsch**, con cédula de identidad personal N°8-200-1042, del Departamento de Música de la Facultad de Bellas Artes.
9. Se **APROBÓ** otorgarle la **carga horaria parcial**, en la organización docente para dedicarse a la Investigación en el primer semestre de 2023, del profesor **Luis Barría M.**, con cédula de identidad 8-473-905, del Departamento de Derecho Penal de la Facultad de Derecho y Ciencias Políticas.
10. Se **APROBÓ** otorgarle la **carga horaria parcial** en la organización docente para dedicarse a la Investigación en el primer semestre de 2023, de la profesora **Belquis C. Saéz**, con cédula de identidad personal N°7-93-888, del Departamento de Derecho Privado de la Facultad de Derecho y Ciencias Políticas.
11. Se **APROBÓ** otorgarle la **carga horaria parcial** en la organización docente para dedicarse a la Investigación en el primer semestre de 2023, de la profesora **Aida**



Selles de Palacios, con cédula de identidad personal N°1-13-386, del Departamento de Ciencias Penales y Criminológicas de la Facultad de Derecho y Ciencias Políticas.

12. Se **APROBÓ** otorgarle la carga **horaria parcial** en la Organización Docente para dedicarse a la Investigación en el primer semestre de 2023, de la profesora **María Adames de Newbill**, con cédula de identidad personal N° 9-132-779, del Departamento de Geografía de la Facultad de Humanidades.
13. Se **APROBO** otorgarle la carga **horaria parcial** en la organización docente para dedicarse a la Investigación en el primer semestre de 2023, de la profesora **María R. Beretche de Muñóz**, con cédula de identidad personal N°-17-9, del Departamento de la Facultad de Humanidades.
14. Se **APROBÓ** el Grupo de Investigación de Estudios Transculturales de Panamá de la Facultad de Enfermería, coordinado por la doctora **Lydia Gordón de Isaacs**.
15. Se **APROBÓ** el Grupo de Investigación de Paisajismo, Urbanismo y Cambio Climático, del Instituto de Ciencias Ambientales y Biodiversidad, coordinado por el profesor **Federico Rodríguez G.**
16. Se **APROBÓ** el Grupo de Investigación del Centro de Lectura y Escritura de la Facultad de Humanidades, coordinado por la profesora **Fulvia Morales de Castillo**.
17. Se **APROBÓ** el Grupo de Investigación en Análisis Multivariante de la Facultad de Ciencias Naturales, Exactas y Tecnología/Departamento de Estadística, coordinado por la profesora **Carmen Cecilia Rodríguez Martínez**.
18. Se **APROBÓ** el Grupo de Investigación de Flexibilidad Laboral y Teletrabajo de la Facultad de Empresas y Contabilidad/ coordinado por la doctora **Yolanda Bazán de Franco**.

INFORME DE LA COMISIÓN DE POSTGRADO

19. Se **APROBÓ** recomendar al Consejo de Ciencias Sociales y Humanísticas la creación de la Maestría en Seguridad Ciudadana con énfasis en Prevención del Delito con salida intermedia a la Especialización en Seguridad Ciudadana, con 50 créditos, tipo profesional, modalidad semipresencial, de la Facultad de Administración Pública.
20. Se **APROBÓ** recomendar al Consejo de Facultades de Tecnología, Ciencias Naturales Exactas y Ciencias Administrativas la creación del Doctorado en Ciencias



Agropecuarias, con 70 créditos, modalidad semipresencial, de la Facultad de Ciencias Agropecuarias.

21. Se **APROBÓ** recomendar al Consejo de Ciencias Sociales y Humanísticas la actualización de la Maestría en Gerencia Pública con énfasis en Alta Gerencia Pública o Recursos Humanos (según elección), con 53 créditos, tipo profesional, modalidad semipresencial y salida intermedia a la Especialización en Gerencia Pública de 36 créditos, de la Facultad de Administración Pública.
22. Se **APROBÓ** recomendar al Consejo Facultades de Ciencias Sociales y Humanísticas la actualización de la Maestría en Lingüística Aplicada al Inglés, con 53 créditos, tipo profesional, modalidad presencial, de la Facultad de Humanidades.

NOMBRAMIENTOS DE COORDINADORES

23. Se **APROBÓ** recomendar al Señor Rector el nombramiento del doctor **Edwin Ernesto Domínguez**, con cédula de identidad personal N°8-512-868, como Coordinador de la Maestría en Investigación y Gestión de Áreas Protegidas Neotropicales, de la Facultad de Ciencias Naturalesm Exactas y Tecnología, a partir del **3 de enero al 31 de diciembre de 2023**.
24. Se **APROBÓ** recomendar al Señor Rector el nombramiento de la magíster Carmen Angélica Díaz, con cédula de identidad personal N°6-69-113, como Coordinadora de la Maestría en Administración Financiera, del Centro Regional Universitario de Azuero, a partir del **3 de abril al 31 de diciembre de 2023**.
25. Se **APROBÓ** recomendar al Señor Rector el nombramiento extemporáneo de la doctora **Tailin Ivanet Jiménez Julio**, con cédula de identidad personal N°8-507-995, como Coordinadora de la Maestría en Maestría en Ciencias Clínicas con énfasis en Medicina Legal, de la Facultad de Medicina, a partir del **6 de septiembre al 31 de diciembre de 2021**.

**INFORME DE LA COMISIÓN DE HOMOLOGACIÓN, CONVALIDACIÓN Y EQUIVALENCIA**26. Se **APROBARON** las siguientes homologaciones:

N°	Nombre	Cédula o Pasaporte	Título	Nivel de Estudio del Sistema de Postgrado al que es Homologable	Universidad	Comisionados	Unidad Académica o Institución
1	Priscila M. Ortega Franco	8-886-2058	Máster en Neuropsicología Clínica	Maestría	Instituto Superior de Estudios Psicológicos, ISEP, Barcelona, España	Dra. Melba Stanziola Dr. Samuel Pinzón	Facultad de Psicología
2	Alexis Baso Cisneros	8-517-345	Especialista en Toxicología Clínica	Maestría	Universidad Nacional Autónoma de Managua, Nicaragua.	Dr. Francisco Lagrutta Dra. Elba García	Facultad de Medicina
3	Omar E. Bultrón	8-859-217	Máster en Derecho Penal y Derecho Procesal Penal	Maestría	Instituto de Estudio e Investigación Jurídica, INEJ, Nicaragua	Dra. Virginia Arango Mgter. Oswaldo Fernández	Facultad de Derecho y Ciencias Políticas
4	Elissa Tulipano Herrera	8-737-1019	Máster Universitario en Educación Inclusiva e Intercultural	Maestría	Universidad Internacional de la Rioja, España	Dra. Migdalia Saira Mgter. Benigna Flores	Facultad de Ciencias de la Educación
5	Yivieth M. Esquivel Granizo	8-804-879	Máster Universitario en Didáctica de las Matemáticas en Educación Infantil y Primaria	Maestría	Universidad Internacional de la Rioja, España	Mgter. Gilberto Castillo Dr. Eric Santamaría	Facultad de Ciencias de la Educación



N°	Nombre	Cédula o Pasaporte	Título	Nivel de Estudio del Sistema de Postgrado al que es Homologable	Universidad	Comisionados	Unidad Académica o Institución
6	Erick J. González G.	9-723-206	Doctorado en Métodos Alternos de Solución de Conflictos	Doctorado	Universidad Autónoma de Nuevo León, México	Dr. Claudio Timpson Dra. Elizabeth Lezcano	Facultad de Derecho y Ciencias Políticas
7	Gabriela Poveda Castillo	8-824-925	Máster Universitario en Gestión de la Seguridad y Calidad Alimentaria	Maestría	Universitat Politècnica de Valencia, España	Mgter. Humberto Cornejo Dra. Nidia Sandoval	Facultad de Ciencias Naturales, Exactas y Tecnología
8	Francisco Olivardia Martínez	8-773-2379	Maestría de Derecho en Estudios Legales Internacionales	Maestría	The American University, Estados Unidos	Dr. Víctor Vega Dr. Juan C. Zúñiga	Facultad de Derecho y Ciencias Políticas
9	Lill M. Martínez Cruz	8-771-1420	Maestría en Derecho	Maestría	Universidad de Corea	Dr. Claudio Timpson Dr. Raúl Aparicio	Facultad de Derecho y Ciencias Políticas
10	Cristóbal Vega Rivas	8-330-342	Máster of Science en Biología	Maestría	Universidad Estatal de Odessa I.I. Mechnikov, Ucrania	Mgter. Ricardo Pérez Dr. Pedro Méndez	Facultad de Ciencias Naturales, Exactas y Tecnología



N°	Nombre	Cédula o Pasaporte	Título	Nivel de Estudio del Sistema de Postgrado al que es Homologable	Universidad	Comisionados	Unidad Académica o Institución
11	Jaime A. Espinosa Tasón	8-714-679	Doctorado en Ingeniería Agraria, Alimentaria, Forestal y del Desarrollo Rural Sostenible	Doctorado	Universidad de Córdoba y la Universidad de Sevilla, España	Dr. Alex Ríos Dr. Edwin Pile	Facultad de Ciencias Agropecuarias
12	Marielena Quiroga Flores	8-872-1894	Máster Universitario en Nutrición	Maestría	Universidad de Vigo, España	Dr. Francisco Lagrutta Mgter. Gerarda Morales	Facultad de Medicina
13	Alberto Kizer Ores	N-22-1067	Máster en Medicina Materno Infantil	Maestría	Universitat Autònoma de Barcelona y el Hospital Materno-Infantil de la Vall d'Hebron de Barcelona, España	Dr. Osvaldo Reyes Dr. Alcibiades Solís	Facultad de Medicina

Observación: En reunión con la Decana de la Facultad de Medicina, se le realizó la consulta sobre el caso y nos aclara que si corresponde a una homologación de título ya que el interesado no presenta idoneidad de la Especialidad.



N°	Nombre	Cédula o Pasaporte	Título	Nivel de Estudio del Sistema de Postgrado al que es Homologable	Universidad	Comisionados	Unidad Académica o Institución	
14	Ricardo A. Vega Croker	8-824-1748	Especialista en Cirugía Ortopédica y Traumatología	Maestría	Hospital Clinic de Barcelona, Ministerio de Universidades, España	Dr. Ariel Saldaña Dr. Jorge Velarde	Facultad de Medicina	Observación: En reunión con la Decana de la Facultad de Medicina, se le realizó la consulta sobre el caso y nos aclara que si corresponde a una homologación de título ya que el interesado no presenta idoneidad de la Especialidad.
15	Blanca R. Díaz Salazar	7-710-865	Postgrado en Sistema Penal Acusatorio	Especialización	Instituto de Estudios e Investigación Jurídica, INEJ, Nicaragua	Mgter. Elizabeth Andrades Mgter. Luis Cabezas	Facultad de Derecho y Ciencias Políticas	
16	José A. Bethancourt Segura	3-733-1746	Postgrado en Sistema Penal Acusatorio	Especialización	Instituto de Estudios e Investigación Jurídica, INEJ, Nicaragua	Mgter. Elizabeth Andrades Mgter. Luis Cabezas	Facultad de Derecho y Ciencias Políticas	
17	Lidwina E. Williams Baily	1-20-273	Doctorado en Tecnología Educativa	Doctorado	Centro Universitario Mar Cortés, México	Dra. Nilsa Morales Dr. José Guilbauth	Facultad de Ciencias de la Educación	



N°	Nombre	Cédula o Pasaporte	Título	Nivel de Estudio del Sistema de Postgrado al que es Homologable	Universidad	Comisionados	Unidad Académica o Institución
18	Dayron L. Powell Acay	3-776-1329	Máster en Metodología del Entrenamiento Deportivo para la Alta Competencia	Maestría	Universidad de Ciencias de la Cultura Física y el Deporte "Manuel Fajardo"	Mgter. Francisco Villa Flores Dra. Yajaira I. Castillo Dr. Carlos A. Godoy Mgter. Rosa I. Barría M.	Facultad de Humanidades

27. Se **APROBÓ** no homologar los siguientes títulos:

N°	Nombre	Cédula o Pasaporte	Título	Nivel de Estudio del Sistema de Postgrado al que es Homologable	Universidad	Comisionados	Unidad Académica o Institución	Dictamen de Comisionados	Observación
1	Zoraida J. Lema Pimentel	8-1012-1890	Especialista en Anestesiología	Maestría	Universidad de Carabobo, Venezuela	Dr. Francisco Vlieg Dra. Janet Rangel	Facultad de Medicina	No Homologable	La Comisión se mantiene en la decisión no homologable, por que el programa de la interesada solo presenta dos (2) años y en Panamá desde su inicio ha sido de 3 años y desde 2019 son 4 años.



N°	Nombre	Cédula o Pasaporte	Título	Nivel de Estudio del Sistema de Postgrado al que es Homologable	Universidad	Comisionados	Unidad Académica o Institución	Dictamen de Comisionados	Observación
2	Vilma A. Thomas Arguelles	3-719-2083	Máster en Dirección de Recursos Humanos	Maestría	Universidad Internacional Isabel I. de Castilla, España		Facultad de Administración de Empresas y Contabilidad	No Homologable	1. A solicitud de reconsideración de la señora Vilma Tomás, presenta una certificación de la Universidad Internacional Isabel I de Castilla, España, donde hace constar que sus estudios fueron impartidos por la Escuela de Negocios Europea de Barcelona. (Todos sus estudios hacen constar que fueron realizados en ENEB).

28. Se **APROBARON** las siguientes equivalencias:

No.	Nombre	Cédula o Pasaporte	Especialidad o Subespecialidad	Institución	Equivalente a	Comisionados
1	Domingo A. Gordón Aizpurúa	8-855-1340	Internado Médico	Caja de Seguro Social, Hospital Raúl Dávila Mena y la Caja de Seguro Social, Complejo Hospitalario Manuel Amador Guerrero, Colón	Especialista en Medicina Clínica	Dr. Américo Lombardo Dr. Carlos Viggiano



No.	Nombre	Cédula o Pasaporte	Especialidad o Subespecialidad	Institución	Equivalente a	Comisionados
2	Omayra S. Pastor Barría	9-739-356	Internado Médico	Caja de Seguro Social, Región de Veraguas, Hospital Ezequiel Abadía y la Caja de Seguro Social, Dr. Arnulfo A. Madrid	Especialista en Medicina Clínica	Dr. Américo Lombardo Dr. Carlos Viggiano
3	Rubiel E. Marín Castillo	9-742-547	Internado Médico	Hospital Regional Dr. Rafael Estévez y la Caja de Seguro Social, Complejo Hospitalario Dr. Arnulfo A. Madrid	Especialista en Medicina Clínica	Dr. Américo Lombardo Dr. Carlos Viggiano
4	Joshua Greg Correa	8-878-2435	Internado Médico	Caja de Seguro Social Hospital Raúl Dávila Mena y la Caja de Seguro Social, Complejo Hospitalario Dr. Arnulfo A. Madrid	Especialista en Medicina Clínica	Dr. Américo Lombardo Dr. Carlos Viggiano
5	Yazmina G. Tonge Palacios	8-820-546	Internado Médico	Ministerio de Salud, Región de Salud Panamá Oeste, Hospital Regional Nicolás A. Solano y el Hospital Santo Tomás	Especialista en Medicina Clínica	Dr. Américo Lombardo Dr. Carlos Viggiano
6	Ibeth Frías Solís	6-717-1941	Internado Médico	Ministerio de Salud, Región de Los Santos y el Hospital Santo Tomás	Especialista en Medicina Clínica	Dr. Américo Lombardo Dr. Carlos Viggiano
7	Linda A. Castillo Quintero	6-717-2474	Internado Médico	Ministerio de Salud, Región de Los Santos y el Hospital Santo Tomás	Especialista en Medicina Clínica	Dr. Américo Lombardo Dr. Carlos Viggiano



No.	Nombre	Cédula o Pasaporte	Especialidad o Subespecialidad	Institución	Equivalente a	Comisionados
8	Magdy Y. Huerta Durán	6-712-633	Internado Médico	Ministerio de Salud, Región de Los Santos y el Hospital Santo Tomás	Especialista en Medicina Clínica	Dr. Américo Lombardo Dr. Carlos Viggiano
9	Daniela A. Caballero Castillo	8-896-862	Internado Médico	Hospital Santo Tomás y el Ministerio de Salud, Región de Salud de Panamá Oeste, Hospital Regional Nicolás A. Solano	Especialista en Medicina Clínica	Dr. Américo Lombardo Dr. Carlos Viggiano
10	Francisco J. Álveo	8-810-2394	Internado Médico	Caja de Seguro Social-Chiriquí, Hospital Dionisio Arrocha y la Caja de Seguro Social, Complejo Hospitalario Dr. Arnulfo A. Madrid	Especialista en Medicina Clínica	Dr. Américo Lombardo Dr. Carlos Viggiano
11	Héctor A. Bósquez Bonilla	9-746-496	Internado Médico	Caja de Seguro Social, Complejo Hospitalario Dr. Arnulfo A. Madrid y la Caja de Seguro Social, Región de Veraguas, Hospital Ezequiel Abadía	Especialista en Medicina Clínica	Dr. Américo Lombardo Dr. Carlos Viggiano
12	Amanda I. Cedeño Saavedra	6-720-1486	Internado Médico	Caja de Seguro Social, Complejo Hospitalario Dr. Arnulfo A. Madrid y la Región de Herrera, Hospital Dr. Gustavo N. Collado N.	Especialista en Medicina Clínica	Dr. Américo Lombardo Dr. Carlos Viggiano
13	Ana Gabriela Reyes M.	8-855-52	Internado Médico	Caja de Seguro Social, Complejo Hospitalario Dr. Arnulfo A. Madrid y la Región de Herrera, Hospital Dr. Gustavo N. Collado N.	Especialista en Medicina Clínica	Dr. Américo Lombardo Dr. Carlos Viggiano



No.	Nombre	Cédula o Pasaporte	Especialidad o Subespecialidad	Institución	Equivalente a	Comisionados
14	Gabriela P. Carballo Rojas	9-734-473	Internado Médico	Región de Salud de Herrera, Hospital Regional Dr. Cecilio A. Castellero C. y el Hospital Santo Tomás	Especialista en Medicina Clínica	Dr. Américo Lombardo Dr. Carlos Viggiano
15	Marlene L. Pérez González	8-851-758	Internado Médico	Ministerio de Salud, Región de Salud de Coclé, Hospital Aquilino Tejeira y el Hospital Santo Tomás	Especialista en Medicina Clínica	Dr. Américo Lombardo Dr. Carlos Viggiano
16	Roberto R. Vallarino M.	8-875-1366	Internado Médico	Hospital Dr. Rafael Hernández L.-Chiriquí y la Caja de Seguro Social, Complejo Hospitalario Dr. Arnulfo A. Madrid	Especialista en Medicina Clínica	Dr. Américo Lombardo Dr. Carlos Viggiano
17	Jean P. Carvajal B.	8-835-1465	Internado Médico	Región de Darién el Hospital Santo Tomás	Especialista en Medicina Clínica	Dr. Américo Lombardo Dr. Carlos Viggiano
18	Mónica A. Zamorano Espinosa	8-851-578	Internado Médico	Ministerio de Salud, Región de Salud de Los Santos y el Hospital Santo Tomás	Especialista en Medicina Clínica	Dr. Américo Lombardo Dr. Carlos Viggiano
19	Heissy L. Degracia Martínez	4-768-2500	Internado Médico	Caja de Seguro Social, Región de Chiriquí, Hospital Dionisio Arrocha y el Hospital Dr. Rafael Hernández L, - Chiriquí	Especialista en Medicina Clínica	Dr. Américo Lombardo Dr. Carlos Viggiano



No.	Nombre	Cédula o Pasaporte	Especialidad o Subespecialidad	Institución	Equivalente a	Comisionados
20	Alexander Xian Chen	8-877-1440	Internado Médico	Hospital Santo Tomás y el Ministerio de Salud, Región de Salud de Panamá Oeste, Hospital Regional Nicolás A. Solano	Especialista en Medicina Clínica	Dr. Américo Lombardo Dr. Carlos Viggiano
21	Eley A. Espino Jiménez	4-754-2065	Internado Médico	Hospital Materno Infantil José Domingo de Obaldía y el Hospital Santo Tomás	Especialista en Medicina Clínica	Dr. Américo Lombardo Dr. Carlos Viggiano
22	Luz Rodríguez Barría	9-733-2186	Internado Médico	Región de Salud de Herrera, Hospital Regional Dr. Cecilio A. Castillero C. y el Hospital Santo Tomás	Especialista en Medicina Clínica	Dr. Américo Lombardo Dr. Carlos Viggiano
23	Karina V. González Mera	8-701-1417	Especialista en Anestesia y Reanimación	Caja de Seguro Social, Complejo Hospitalario Dr. Arnulfo A. Madrid	Maestría en Ciencias Clínicas con Especialización en Anestesia y Reanimación	Dr. Francisco Vlieg Dr. Elías Atencio
24	Sergio A. Silva Villarreal	8-819-1825	Especialista en Anestesia y Reanimación	Caja de Seguro Social, Complejo Hospitalario Dr. Arnulfo A. Madrid	Maestría en Ciencias Clínicas con Especialización en Anestesia y Reanimación	Dr. Francisco Vlieg Dr. Rusbel Batista
25	Juan M. Moreno Morales	4-754-60	Especialista en Anestesiología y Reanimación	Caja de Seguro Social, Hospital Dr. Rafael Hernández L-Chiriquí, y la de Medicina de la Universidad de Panamá	Maestría en Ciencias Clínicas con Especialización en Anestesiología y Reanimación	Dr. Francisco Vlieg Dr. Elías Atencio



No.	Nombre	Cédula o Pasaporte	Especialidad o Subespecialidad	Institución	Equivalente a	Comisionados
26	Lilena Rodríguez Córdoba	8-812-520	Especialista en Anestesiología y Reanimación	Hospital Regional Dr. Rafael Estévez-Aguadulce	Maestría en Ciencias Clínicas con Especialización en Anestesiología y Reanimación	Dr. Francisco Vlieg Dr. Rusbel Batista
27	Amílcar D. Aguilar Bravo	9-721-1562	Especialista en Anestesiología y Reanimación	Caja de Seguro Social, Complejo Hospitalario Dr. Arnulfo A. Madrid	Maestría en Ciencias Clínicas con Especialización en Anestesiología y Reanimación	Dr. Francisco Vlieg Dr. Rusbel Batista
28	Hendriz Batista Samaniego	8-820-365	Especialista en Anestesiología y Reanimación	Caja de Seguro Social, Hospital Regional Dr. Rafael Estévez	Maestría en Ciencias Clínicas con Especialización en Anestesiología y Reanimación	Dr. Francisco Vlieg Dr. Rusbel Batista
29	Erick A. Aguilar Sánchez	4-745-2182	Especialista en Anestesiología y Reanimación	Caja de Seguro Social, Hospital Regional Dr. Rafael Estévez	Maestría en Ciencias Clínicas con Especialización en Anestesiología y Reanimación	Dr. Francisco Vlieg Dr. Rusbel Batista
30	Leslie K. Rincón Caballero	4-274-447	Especialista en Anestesiología	Hospital Santo Tomás	Maestría en Ciencias Clínicas con Especialización en Anestesiología	Dr. Francisco Vlieg Dr. Rusbel Batista
31	Karla Y. Concepción M.	4-739-999	Especialista en Medicina Física y Rehabilitación	Caja de Seguro Social, Complejo Hospitalario Dr. Arnulfo A. Madrid	Maestría en Ciencias Clínicas con Especialización en Medicina Física y Rehabilitación	Dra. Iliana Rodríguez Mesa Dr. Edwin Rangel



No.	Nombre	Cédula o Pasaporte	Especialidad o Subespecialidad	Institución	Equivalente a	Comisionados
32	Miguel A. Conte Pravia	8-795-862	Especialista en Medicina Física y Rehabilitación	Caja de Seguro Social, Complejo Hospitalario Dr. Arnulfo A. Madrid	Maestría en Ciencias Clínicas con Especialización en Medicina Física y Rehabilitación	Dra. Iliana Rodríguez Mesa Dr. Edwin Rangel
33	Lenin F. Moreno Castro	7-705-323	Especialista en Urología	Hospital Hermanos Amejeiras, Universidad de Ciencias Médicas de la Habana, Cuba	Maestría en Ciencias Clínicas con Especialización en Urología	Dr. Marcos Young Dr. David Crespo
34	Tiffany J. Bonilla Mina	8-868-1770	Especialista en Patología	Caja de Seguro Social, Complejo Hospitalario Dr. Arnulfo A. Madrid y la Facultad de Medicina de la Universidad de Panamá	Maestría en Ciencias Clínicas con Especialización en Patología	Dra. Teresa Ríos Dr. Rolando Milord
35	Xavier E Pérez Sánchez	6-712-2458	Especialista en Patología	Caja de Seguro Social, Complejo Hospitalario Dr. Arnulfo A. Madrid	Maestría en Ciencias Clínicas con Especialización en Patología	Dra. Teresa Ríos Dr. Rolando Milord
36	Ricardo A. Obregón Chung	8-827-444	Especialista en Patología	Caja de Seguro Social, Complejo Hospitalario Dr. Arnulfo A. Madrid	Maestría en Ciencias Clínicas con Especialización en Patología	Dra. Teresa Ríos Dr. Rolando Milord
37	Iris T. Gordón Fernández	6-712-2359	Especialista en Patología	Hospital Santo Tomás	Maestría en Ciencias Clínicas con Especialización en Patología	Dra. Teresa Ríos Dr. Rolando Milord



No.	Nombre	Cédula o Pasaporte	Especialidad o Subespecialidad	Institución	Equivalente a	Comisionados
38	Gretta M. Cervantes Vargas	8-838-2026	Especialista en Medicina del Trabajo y Ambiental	Caja de Seguro Social, Complejo Hospitalario Dr. Arnulfo A. Madrid y la Facultad de Medicina de la Universidad de Panamá	Maestría en Ciencias Clínicas con Especialización en Medicina del Trabajo y Ambiental	Dr. Eduardo Lucas Mora Dr. Martín Alpírez
39	Arturo Domínguez Vitalis	4-712-544	Especialista en Ortodoncia	Universidad Latinoamericana de Ciencia y Tecnología, ULACIT	Maestría Clínica con Especialización en Ortodoncia	Dra. Yamileth Ávila Dr. Antonio Finlayson
40	Miriam Rodríguez Adames	8-403-305	Especialista en Ortodoncia	Universidad Interamericana de Panamá	Maestría Clínica con Especialización en Ortodoncia	Dra. Yamileth Ávila Dr. Antonio Finlayson
41	Aida M. Barría Broce	8-191-372	Especialista en Odontología Pediátrica	Lousiana State University, Escuela de Odontología, Nueva Orleans	Maestría Clínica con Especialización en Odontología Pediátrica	Dra. Kira Singh Dra. Lorenza Barletta de Gómez
42	Luis A. Braddick Gómez	PE-12-770	Especialista en Cirugía Oral y Maxilofacial	Caja de Seguro Social, Complejo Hospitalario Dr. Arnulfo A. Madrid	Maestría en Ciencias Clínica con Especialización en Cirugía Oral y Maxilofacial	Dra. María Cristina Abrego Dr. Juan Anguizola
43	Arlene A. Almengor Galván	8-808-546	Subespecialista en Paidopsiquiatría	Caja de Seguro Social, Complejo Hospitalario Dr. Arnulfo A. Madrid y la Facultad de Medicina de la Universidad de Panamá	Doctorado en Ciencias Clínicas con Subespecialización en Paidopsiquiatría	Dr. Miguel Cedeño Dr. Frank Guelfi
44	Katherine U. Miranda Gutiérrez	4-746-1491	Subespecialista en Infectología Pediátrica	Hospital Santo Tomás	Doctorado en Ciencias Clínicas con Subespecialización en Infectología Pediátrica	Dr. Francisco Lagrutta Dr. David Ellis



No.	Nombre	Cédula o Pasaporte	Especialidad o Subespecialidad	Institución	Equivalente a	Comisionados
45	Leslie K. Rincón Caballero	4-274-447	Subespecialista en Medicina Crítica	Caja de Seguro Social, Complejo Hospitalario Dr. Arnulfo A. Madrid	Doctorado en Ciencias Clínicas con Subespecialización en Medicina Crítica	Dr. Alfredo Matos Dr. Jorge Sinclair
46	Carolina I. Jurado Balmaceda	8-462-261	Especialista en Medicina Familiar	Caja de Seguro Social, Complejo Hospitalario Dr. Arnulfo A. Madrid	Maestría en Ciencias Clínicas con Especialización en Medicina Familiar	Dra. Raquel de Mock Dr. Jorge Rodríguez
47	Rahamin R. Pretto Malca	3-61-439	Especialista en Cirugía Pediátrica	Instituto Mexicano del Seguro Social, Hospital General del C.M " La Raza"- México, D.F.	Maestría en Ciencias Clínicas con Especialización en Cirugía Pediátrica	Dr. Alfredo Matos Dr. Néstor Vega Yuil
48	José R. Olmedo Flores	N-20-1855	Especialista en Ginecología y Obstetricia	Caja de Seguro Social, Complejo Hospitalario Dr. Manuel Amador Guerrero	Maestría en Ciencias Clínicas con Especialización en Ginecología y Obstetricia	Dr. Osvaldo Reyes Dr. Alcibíades Solís
49	Nitzia S. Romero Miranda	8-785-856	Especialista en Urgencias Médico Quirúrgicas	Caja de Seguro Social, Complejo Hospitalario Dr. Arnulfo A. Madrid	Maestría en Ciencias Clínicas con Especialización en Urgencias Médico Quirúrgicas	Dr. Alberto Perdomo Dra. Gloria Vega
50	Damaso M. Díaz Solís	7-707-2340	Especialista en Geriatria y Gerontología	Caja de Seguro Social y la Facultad de Medicina de la Universidad de Panamá	Maestría en Ciencias Clínicas con Especialización en Geriatria y Gerontología	Dr. Luis Cornejo Dra. Ribana Molino



No.	Nombre	Cédula o Pasaporte	Especialidad o Subespecialidad	Institución	Equivalente a	Comisionados
51	Yeleine L. Martínez Echevers	8-782-1065	Especialista en Nefrología	Hospital Universitario Virgen del Rocío, Ministerio de Educación Cultura y Deporte, Sevilla, España	Maestría en Ciencias Clínicas con Especialización en Nefrología	Dr. Rafael Pérez Dr. Carlos Viggiano
52	José D. Cención Zapateiro	8-755-1053	Subespecialista en Gastroenterología y Nutrición Pediátrica	Hospital del Niño Doctor José Esquivel y la Facultad de Medicina de la Universidad de Panamá	Doctorado en Ciencias Clínicas con Subespecialización en Gastroenterología y Nutrición Pediátrica	Dr. Francisco Lagrutta Dr. David Ellis
53	Michael A. Pimentel Morales	4-733-1639	Subespecialista en Oncología, Hematología Pediátrica	Hospital Civil de Guadalajara "Dr. Juan I. Menchaca", Universidad de Guadalajara, México	Doctorado en Ciencias Clínicas con Subespecialización en Oncología, Hematología Pediátrica	Dr. Francisco Lagrutta Dr. David Ellis



ASUNTOS VARIOS

29. Se **AUTORIZÓ** a la profesora Judith Aguila de González, Directora de Postgrado de la Facultad de Ciencias de la Educación, remitir nota explicativa a la Secretaría General y el acta original con la corrección del número de cédula de la doctoranda **Mayte Ledezma**.
30. Se **RECOMENDÓ** que se reúna la Comisión Académica del Programa de Doctorado y la Comisión Académica del Consejo de Investigación, sobre el caso de la doctoranda Marta Aracelis Acosta, estudiante del Doctorado en Enfermería con énfasis en Salud Internacional, de la Facultad de Enfermería.

UNIVERSIDAD DE PANAMÁ
SECRETARÍA GENERAL / PARLAMENTARIAS
8 DE MAYO DE 2023 / Giovanina